# KOORDINAČNÍ VÝKRES 5

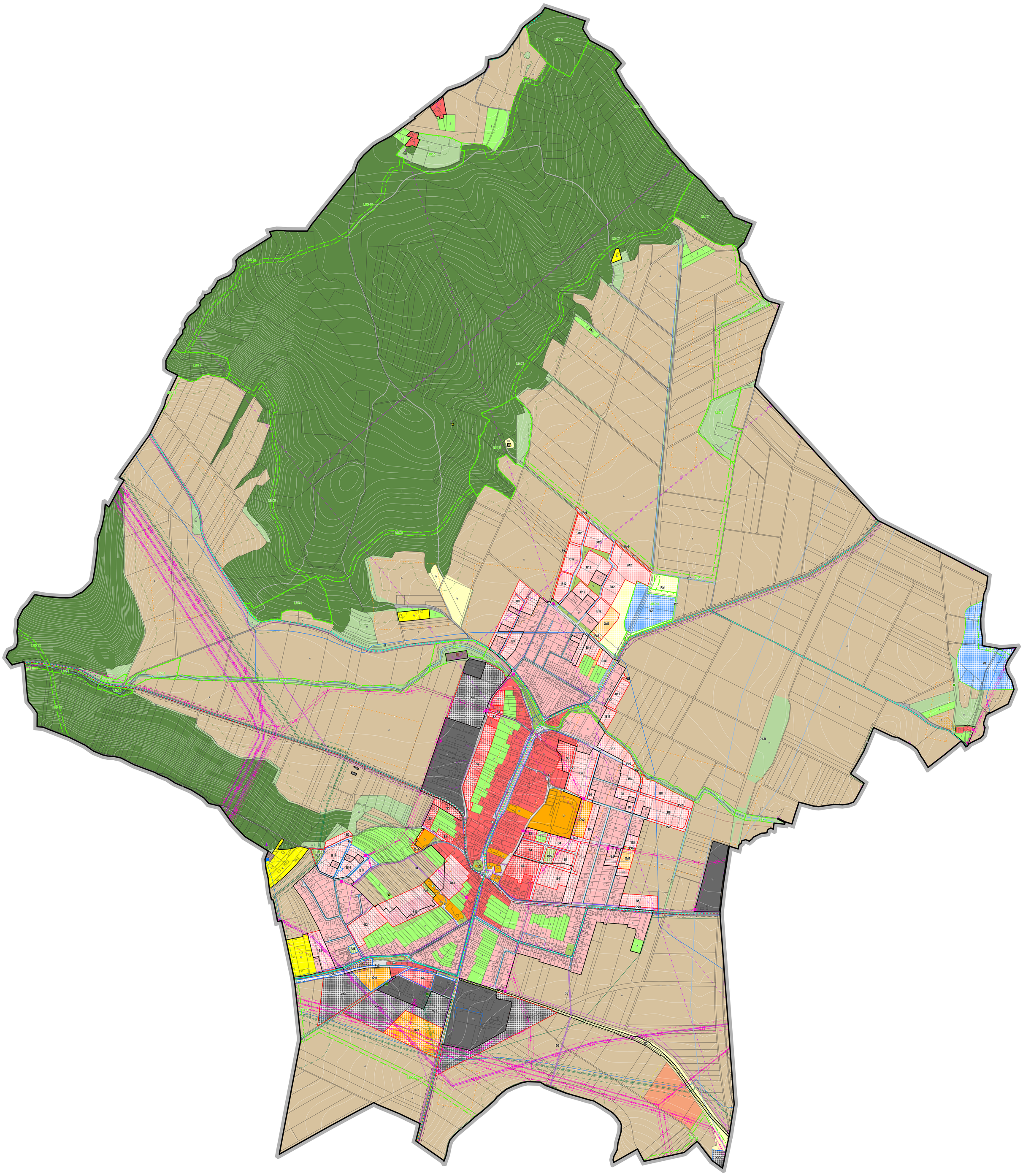

## PLOCHY S ROZDÍLNÝM ZPŮSOBEM VYUŽITÍ

| stav | návrh | funkční využití | index |
|---|---|---|---|
| | | plochy bydlení | B |
| | | plochy smíšené obytné | S |
| | | plochy zahrad | Z |
| | | plochy rekreace | Rr |
| | | plochy rekreace v krajině | Rk |
| | | plochy výroby a skladování | Vs |
| | | plochy výroby a skladování - FVE | Vf |

## PLOCHY S ROZDÍLNÝM ZPŮSOBEM VYUŽITÍ

| stav | návrh | funkční využití | index |
|---|---|---|---|
| | | plochy dopravní infrastruktury | D |
| | | plochy technické infrastruktury | T |
| | | plochy veřejných prostranství - zeleň | Pz |
| | | plochy veřejných prostranství | Pv |
| | | plochy občanského vybavení | Ov |
| | | plochy občanského vybavení - doplňkové | Od |
| | | plochy vodní a vodohospodářské | V |
| | | plochy zemědělské | A |
| | | plochy lesní | L |
| | | plochy smíšené nezastavěného území | H |

## ZÁKLADNÍ ČLENĚNÍ

| stav | návrh | popis |
|---|---|---|
| | | hranice správního území obce |
| | | hranice zastavěného území |
| | | hranice zastavitelných ploch |
| | | plochy změny v krajině |
| | | plochy přestavby |
| | | plochy, ve kterých je rozhodování v území podmíněno zpracováním územní studie |

## KULTURNÍ HODNOTY A LIMITY

| stav | návrh | popis |
|---|---|---|
| | | architektonicky hodnotné stavby |
| | | nemovitá kulturní památka |
| | | území archeologických nálezů |
| | | ochranné pásmo hřbitova |

## GEOLOGIE

| stav | návrh | popis |
|---|---|---|
| | | sesuvná území |

## PŘÍRODA A KRAJINA

| stav | návrh | popis |
|---|---|---|
| **PŘÍRODA A KRAJINA** | | |
| | | vzdálenost 50 m od hranice lesa |
| | | památný strom |
| **ÚZEMNÍ SYSTÉM EKOLOGICKÉ STABILITY** | | |
| | | lokální biocentrum |
| | | lokální biokoridor |

## TECHNICKÁ INFRASTRUKTURA

| stav | návrh | popis |
|---|---|---|
| **SÍTĚ ELEKTRONICKÝCH KOMUNIKACÍ** | | |
| | | komunikační vedení včetně ochranného pásma |
| | | radiové směrové spoje |
| | | komunikační zařízení - vysílač |
| | | ochranné pásmo komunikačních vedení |
| | | koridor RR směrů s atributem výšky |
| **ODKANALIZOVÁNÍ** | | |
| | | kanalizace |
| | | čistírna odpadních vod |
| **ZÁSOBOVÁNÍ VODOU** | | |
| | | vodojem |
| | | vodovod |

## TECHNICKÁ INFRASTRUKTURA

| stav | návrh | popis |
|---|---|---|
| **ZÁSOBOVÁNÍ EL. ENERGIÍ** | | |
| | | trafostanice včetně ochranného pásma |
| | | nadzemní a podzemní elektrické vedení VN a VVN |
| | | ochranné pásmo elektrického vedení |
| | | výrobna elektřiny |
| | | ochranné pásmo výrobny elektřiny |
| **ZÁSOBOVÁNÍ PLYNEM** | | |
| | | regulační a měřicí stanice, stanice katodové ochrany |
| | | plynovod |
| | | ochranné a bezpečnostní pásmo plynovodu nebo objektu |
| | | uzemnění plynárenského zařízení |

## DOPRAVNÍ INFRASTRUKTURA

| stav | návrh | popis |
|---|---|---|
| | | silnice II. třídy |
| | | silnice III. třídy |
| | | ochranné pásmo silnice |
| | | územní rezerva dopravní infrastruktury |
| | | cyklotrasa dálková |
| | | cyklotrasa místní |
| | | koridor dopravní infrastruktury - silnice |
| | | koridor dopravní infrastruktury - cyklostezka |
| | | koridor dopravní infrastruktury - pěší |
| | | ochranné pásmo radaru Sokolnice |

**ZÁZNAM O ÚČINNOSTI**
vydávající správní orgán: Zastupitelstvo obce Drásov
datum nabytí účinnosti:
pořizovatel: Městský úřad Drásov
oprávněná osoba pořizovatele: Ing. Lenka Šímová

**ÚZEMNÍ PLÁN DRÁSOV**
**NÁVRH PRO OPAKOVANÉ SPOLEČNÉ JEDNÁNÍ**
**05. KOORDINAČNÍ VÝKRES**

**ZHOTOVITEL**
STUDIO Ing. Lenka Šímová
NOLIMAT Ing. arch. Filip Dubský

**MĚŘÍTKO**
1: 5 000

**PŘÍLOHA ČÍSLO** 2